

MENUUEL Cléry

✉ clerymenuel@gmail.com | ☎ [+33 6 95 47 21 10](tel:+33695472110) | 📍 Paris | 🌐 [LinkedIn](#)

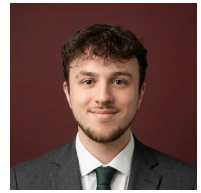

Résumé

Administrateur Systèmes & Réseaux (Junior) Fort d'une expérience en environnement multi-sites international (France & Île Maurice), je maîtrise l'administration d'infrastructures hybrides (AD/Entra ID) et le déploiement de flottes via Microsoft Intune. Expert en maintien en condition opérationnelle (MCO) et gestion de parc (GLPI), j'ai évolué de la résolution d'incidents complexes N2 vers le pilotage de projets d'infrastructure et l'encadrement technique.

Expérience

Business At Work part of Mantu

Administrateur Support du parc informatique

Paris

Janvier 2025 - Aujourd'hui

- **Gestion des Identités** : Administration avancée d'environnements hybrides **Active Directory & Microsoft Entra ID** (ex-Azure AD) ; déploiement de stratégies de groupes (GPO), gestion du RBAC et automatisation du cycle de vie des comptes.
- **MCO & Serveurs** : Maintien en Condition Opérationnelle de l'infrastructure serveurs et des services transverses (accès, impression) ; résolution d'incidents complexes de niveau 2 sur l'ensemble du groupe.
- **Sécurité & Endpoint** : Administration de **Microsoft Intune** pour le déploiement de politiques de conformité et de profils de configuration sur parcs Windows et mobiles (MDM).

Réseaux & Connectivité Internationale

- **Exploitation Réseau** : Maintenance et configuration de premier niveau sur équipements **Cisco Meraki** et switchs LAN/Wi-Fi pour garantir la haute disponibilité inter-sites.
- **Accès Distants** : Gestion et sécurisation des accès **VPN** pour les collaborateurs nomades et les sites distants (Ile Maurice, Colombelles).
- **Asset Management (ITAM)** : Pilotage global du parc informatique via **GLPI** ; optimisation du cycle de vie matériel et gestion logistique internationale.

Pilotage de Projets & Lead Technique

- **Gestion de Projet** : Participation active aux phases de design et de déploiement de nouvelles solutions d'infrastructure et de sécurité (Endpoint Protection).
- **Management & Formation** : Encadrement d'un stagiaire technicien (recrutement, définition des objectifs, montée en compétence technique et suivi quotidien).
- **Standardisation** : Harmonisation des procédures techniques et des socles de sécurité sur les 3 sites du groupe.

Compétences

Systèmes, Identités & Cloud

- **Environnements** : Windows Server (2019/2022), Linux (Debian/Ubuntu), Services de fichiers (DFS, NTFS).
- **Identités & Accès** : Active Directory (GPO, Sites & Services), **Microsoft Entra ID** (SSO, MFA, RBAC).
- **Cloud** : Administration Microsoft 365, Notions **Azure & AWS**.
- **Supervision** : Monitoring des services et serveurs (MCO), gestion proactive des alertes.

Réseaux & Sécurité

- **Équipements** : **Cisco Meraki** (Dashboard), Switchs managés, Bornes Wi-Fi.
- **Protocoles & Services** : Routage statique, Segmentation LAN (**VLAN**), DHCP, DNS, VPN (IPsec/Client).
- **Sécurité** : Administration Firewall, gestion des certificats, sensibilisation aux vulnérabilités (Vulnerability assessment).

Modern Management & Automation (DevOps)

- **Automation & Scripting** : **PowerShell** (Automatisation de l'onboarding, rapports d'inventaire et tâches AD), notions de Bash.
- **Endpoint Management** : **Microsoft Intune** (Autopilot, Compliance policies).
- **Virtualisation & Conteneurs** : Hyper-V / ESXi, **Docker**, Portainer.
- **Infrastructure as Code (Notions)** : Ansible, OpenStack.
- **IT Asset Management** : Expertise **GLPI** (Inventaire, Ticketing, Cycle de vie matériel).

Formation

Studi

Administrateur d'infrastructure sécurisée

Bachelor

Paris • 09/2023 - 09/2024

Lycée Durzy

Système Numérique Informatique Réseau

BTS

Montargis • 09/2022 - 09/2023

Langues

Français

Natif

Anglais

B2

Centres d'intérêt

Cinéma : Passion pour les œuvres à forte dimension psychologique ; intérêt particulier pour l'étude de caractères et la construction de personnages complexes et évolutifs.

Infrastructure personnelle : Conception et maintenance d'un laboratoire informatique domestique. Expérimentation de nouveaux systèmes d'exploitation et déploiement de solutions temporaires pour des événements. Développement continu de compétences techniques.